

LICEO SCIENTIFICO STATALE LEONARDO DA VINCI

LICEO DELLE SCIENZE UMANE

Il percorso liceale orienta lo studente, con i linguaggi propri delle scienze umane, nelle molteplici dimensioni attraverso le quali l'uomo si costituisce in quanto persona e come soggetto di reciprocità e di relazioni.



CONSENTE DI ANALIZZARE:
l'esperienza di sé e dell'altro,
le relazioni interpersonali,
le relazioni educative,
le forme di vita sociale e di cura
per il bene comune,
le forme istituzionali in ambito
socio-educativo,
le relazioni con il mondo delle
identità e dei valori.

PER CHI

- Vuole cogliere la complessità e la specificità dei processi formativi
- Acquisire la padronanza dei linguaggi, delle metodologie e delle tecniche di indagine nel campo delle scienze umane.

SE

- Sei interessato al senso della condizione umana, della convivenza e della organizzazione sociale
- Se ti incuriosisce l'esplorazione della realtà del presente
- Se ti incuriosiscono le dinamiche sociali

Gli studenti del liceo delle scienze umane, a conclusione del percorso di studio, oltre a raggiungere i risultati degli apprendimenti comuni, dovranno:

aver acquisito le conoscenze dei principali campi d'indagine delle scienze umane mediante gli apporti specifici e interdisciplinari della cultura pedagogica, psicologica e socio-antropologica

aver raggiunto, attraverso la lettura e lo studio diretto di opere e di autori significativi del passato e contemporanei, la conoscenza delle principali tipologie educative, relazionali e sociali proprie della cultura occidentale e il ruolo da esse svolto nella costruzione della civiltà europea

saper identificare i modelli teorici e politici di convivenza, le loro ragioni storiche, filosofiche e sociali, e i rapporti che ne scaturiscono sul piano etico-civile e pedagogico-educativo

saper confrontare teorie e strumenti necessari per comprendere la varietà della realtà sociale, con particolare attenzione ai fenomeni educativi e ai processi formativi, ai luoghi e alle pratiche dell'educazione formale e non, ai servizi alla persona, al mondo del lavoro, ai fenomeni interculturali

possedere gli strumenti necessari per utilizzare, in maniera consapevole e critica, le principali metodologie relazionali e comunicative, comprese quelle relative alla media education

LE SCIENZE UMANE

DISCIPLINE DI INDIRIZZO

PSICOLOGIA:
studio dell'esperienza
soggettiva degli individui.

SOCIOLOGIA:
studio della società e della
vita sociale.

**ANTROPOLOGIA
CULTURALE:**
studio delle culture dei popoli.

**SCIENZE DELLA
FORMAZIONE:**
studio delle attività formative.

METODOLOGIA DELLA RICERCA:
studio e applicazione delle tecniche e
degli strumenti di ricerca.

L'orario annuale delle attività e degli insegnamenti obbligatori per tutti gli studenti è di:

- 891 ore nel primo biennio (27 ore medie settimanali)

- 990 ore nel secondo biennio e nel quinto anno (30 ore medie settimanali)

PIANO DEGLI STUDI
del
LICEO DELLE SCIENZE UMANE

	1° biennio		2° biennio		5° anno
	1° anno	2° anno	3° anno	4° anno	
Attività e insegnamenti obbligatori per tutti gli studenti	Orario annuale				
Lingua e letteratura italiana	132	132	132	132	132
Lingua e cultura latina	99	99	66	66	66
Storia e Geografia	99	99			
Storia			66	66	66
Filosofia			99	99	99
Scienze umane*	132	132	165	165	165
Diritto ed Economia	66	66			
Lingua e cultura straniera	99	99	99	99	99
Matematica**	99	99	66	66	66
Fisica			66	66	66
Scienze naturali***	66	66	66	66	66
Storia dell'arte			66	66	66
Scienze motorie e sportive	66	66	66	66	66
Religione cattolica o Attività alternative	33	33	33	33	33
	891	891	990	990	990

* Antropologia, Pedagogia, Psicologia e Sociologia
con Informatica al primo biennio

** Logica, Chimica, Scienze della Terra

Se vorrai continuare gli studi dopo il Liceo delle Scienze umane potrai scegliere tutte le facoltà universitarie con lo sbocco facilitato per:



IL LICEO DELLE SCIENZE UMANE «LEONARDO DA VINCI» secondo EDUSCOPIO

Stai visualizzando le scuole di indirizzo **Scienze Umane** in un raggio di **30km** da **VAIRANO PATENORA**

<i>Denominazione</i>	<i>Ente</i>	<i>Prov.</i>	<i>Comune</i>	<i>Indice FGA (i)</i>	<i>Media dei Voti (i)</i>	<i>Crediti Ottenuti (i)</i>	<i>% Diplomatici in regola (i)</i>
SALVATORE PIZZI	●	CASERTA	CAPUA	54.63	24.87	52.01	58.2
LEONARDO DA VINCI	●	CASERTA	VAIRANO PATENORA	54.23	24.62	53.32	76.2
TADDEO DA SESSA	●	CASERTA	SESSA AURUNCA	50.12	23.34	55.75	65.7
JAMES JOYCE	○	CASERTA	PIEDIMONTE MATESE	-	-	-	-

IL LICEO DELLE SCIENZE UMANE «LEONARDO DA VINCI» secondo EDUSCOPIO

LEONARDO DA VINCI

SCIENZE UMANE

VIA ROMA 66, VAIRANO PATENORA(CASERTA)

Indice FGA: **54.23/100**

Forchetta: [46.39- 63.10]

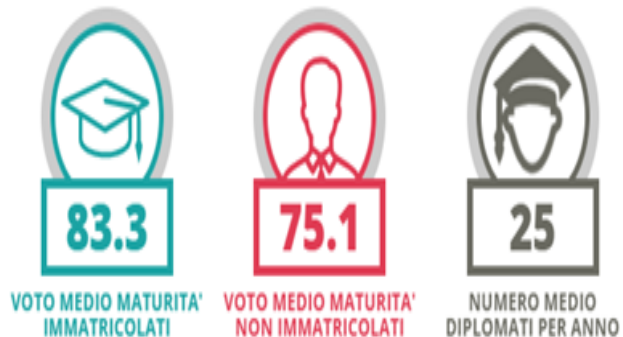

TASSI D'ISCRIZIONE E ABBANDONO

- Non si immatricolano
- Si immatricolano e non superano il I anno
- Si immatricolano e superano il I anno

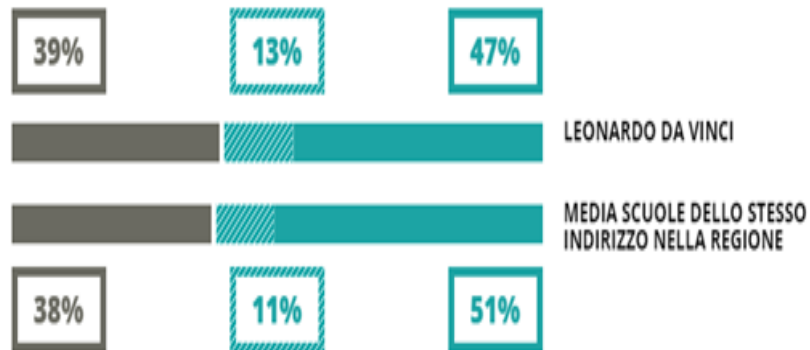

TASSI D'ISCRIZIONE E ABBANDONO

- Non si immatricolano
- Si immatricolano e non superano il I anno
- Si immatricolano e superano il I anno

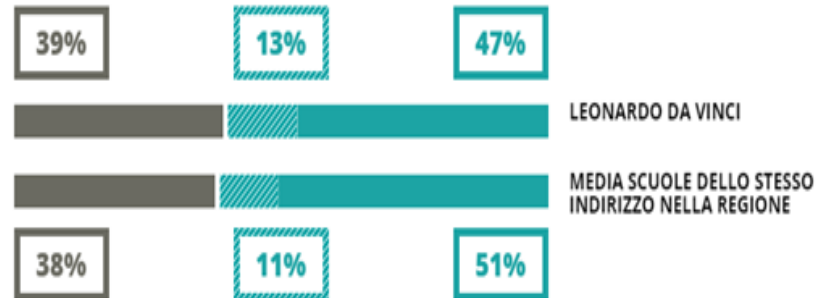

COSA SCELGONO GLI IMMATRICOLATI?

Quali sono le aree disciplinari più gettonate dai diplomati di questa scuola?
E in quali atenei si immatricolano con maggior frequenza?

