

Il percorso del Liceo delle Scienze Umane è indirizzato allo studio delle teorie esplicative e dei fenomeni collegati alla costruzione dell'identità personale e delle relazioni umane e sociali.

Guida lo studente ad approfondire e a sviluppare le conoscenze e le abilità e a maturare le competenze necessarie per cogliere la complessità e la specificità dei processi formativi.

Assicura la padronanza dei linguaggi, delle metodologie e delle tecniche di indagine nel campo delle scienze umane

LICEO SCIENTIFICO STATALE "Leonardo da Vinci"

Indirizzi: TRADIZIONALE - CLASSICO - LINGUISTICO - MUSICALE - SCIENZE APPLICATE-
SCIENZE UMANE- SCIENZE UMANE OPNE ECONOMICO SOCIALE
Via Roma, 66 - 81058 VAIRANO PATENORA - SCALO (CE)

Tel/fax: 0823-988081 – mail: ceps060008@istruzione.it – pec: ceps060008@pec.istruzione.it

COD. MECC. CEPS060008 – C.F. 80006990610

LICEO DELLE SCIENZE UMANE

LICEO SCIENTIFICO STATALE
"LEONARDO DA VINCI"
VAIRANO SCALO

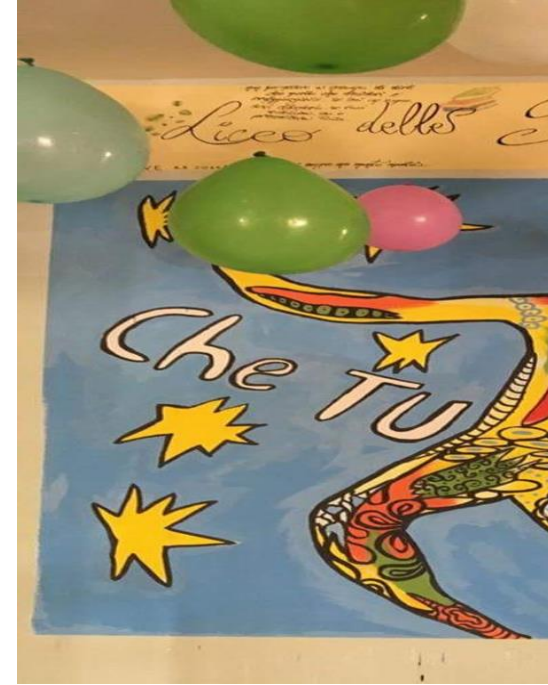

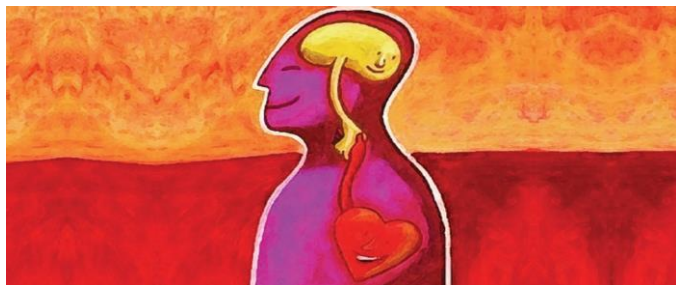

Il percorso liceale orienta lo studente, con i linguaggi propri delle scienze umane, nelle molteplici dimensioni attraverso le quali l'uomo si costituisce in quanto persona e come soggetto di reciprocità e di relazioni.

IL LICEO DELLE SCIENZE UMANE E'

PER CHI

- Vuole cogliere la complessità e la specificità dei processi formativi;
- Acquisire la padronanza dei linguaggi, delle metodologie e delle tecniche di indagine nel campo delle scienze umane.

SE

- Sei interessato al senso della condizione umana, della convivenza e della organizzazione sociale;
- Se ti incuriosisce l'esplorazione della realtà del presente;
- Se ti incuriosiscono le dinamiche sociali.

Stai visualizzando le scuole di indirizzo Scienze Umane in un raggio di 30km da VAIRANO PATENORA

Denominazione	Prov.	Comune	Indirizzo IGA	Media dei voti	Crediti Ottenuiti	in Diploma in regola
SALVATORE PIZZI	CASERTA	CARLU	54.63	24.87	52.61	58.2
LEONARDO DA VINCI	CASERTA	VAIRANO PATENORA	54.23	24.42	53.32	76.2
TADDEO DA Sessa	CASERTA	SESSA AURUNCA	56.12	23.34	55.75	65.7
JAMES JOYCE	CASERTA	PREDANONTE MARTESE				

Gli studenti del liceo delle scienze umane, a conclusione del percorso di studio, dovranno: aver acquisito le conoscenze dei principali campi d'indagine delle scienze umane mediante gli apporti specifici e interdisciplinari della cultura pedagogica, psicologica e socio-antropologica; aver raggiunto, attraverso la lettura e lo studio diretto di opere e di autori significativi del passato e contemporanei, la conoscenza delle principali tipologie educative, relazionali e sociali proprie della cultura occidentale e il ruolo da esse svolto nella costruzione della civiltà europea; saper identificare i modelli teorici e politici di convivenza, le loro ragioni storiche, filosofiche e sociali, e i rapporti che ne scaturiscono sul piano etico-civile e pedagogico-educativo; saper confrontare teorie e strumenti necessari per comprendere la varietà della realtà sociale, con particolare attenzione ai fenomeni educativi e ai processi formativi, ai luoghi e alle pratiche dell'educazione formale e non, ai servizi alla persona, al mondo del lavoro, ai fenomeni interculturali; possedere gli strumenti necessari per utilizzare, in maniera consapevole e critica, le principali metodologie relazionali e comunicative, comprese quelle relative alla media education.

LE SCIENZE UMANE
PSICOLOGIA: studio dell'esperienza soggettiva degli individui;
SOCIOLOGIA: studio della società e della vita sociale.
ANTROPOLOGIA CULTURALE: studio delle culture dei popoli.
SCIENZE DELLA FORMAZIONE: studio delle attività formative.
METODOLOGIA DELLA RICERCA: studio e applicazione delle tecniche e degli strumenti di ricerca.

PIANO DEGLI STUDI
del
LICEO DELLE SCIENZE UMANE

Attività e insegnamenti obbligatori per tutti gli studenti	Orario annuale				
	1° anno	2° anno	3° anno	4° anno	5° anno
Lingua e letteratura italiana	132	132	132	132	132
Lingua e cultura latina	99	99	66	66	66
Storia e Geografia	99	99	66	66	66
Storia			66	66	66
Filosofia			99	99	99
Scienze umane*	132	132	165	165	165
Diritto ed Economia	66	66			
Lingua e cultura straniera	99	99	99	99	99
Matematica**	99	99	66	66	66
Fisica			66	66	66
Scienze naturali***	66	66	66	66	66
Storia dell'arte			66	66	66
Scienze motorie e sportive	66	66	66	66	66
Religione cattolica o Attività alternative	33	33	33	33	33
Totale	891	891	990	990	990

* Antropologia, Pedagogia, Psicologia e Sociologia
** con Informatica al primo biennio
*** con Chimica, Fisica e Matematica

LICEO SCIENTIFICO STATALE "Leonardo da Vinci"

Indirizzi: TRADIZIONALE - CLASSICO - LINGUISTICO - MUSICALE - SCIENZE APPLICATE- SCIENZE UMANE- SCIENZE UMANE OP.NE ECONOMICO SOCIALE
 Via Roma, 66 - 81058 VAIRANO PATENORA - SCALO (CE)
 Tel/fax: 0823-988081 - mail: ceps060008@istruzione.it - pec: ceps060008@pec.istruzione.it
 COD. MECC. CEPS060008 - C.F. 80006990610