

**LICEO SCIENTIFICO STATALE “Leonardo da Vinci”**

Scuola polo per la formazione ambito 09

**PROTOCOLLO DI SICUREZZA COVID - 19**

---

**ESAMI DI STATO - MATURITÀ 2021**

---

**#Maturità 2021**

Ministero dell'Istruzione

**ESAMIDI STATO a.s. 2020-2021**

# PROTOCOLLO DI SICUREZZA COVID - 19

  <p>INDOSSARE LA MASCHERINA IGIENIZZARE LE MANI</p>	<p><b>LICEO SCIENTIFICO LEONARDO DA VINCI</b></p> <p>Vairano Patenora- Scalo</p>	<p>MISURAZIONE DELLA TEMPERATURA CON TERMOSCANNER</p>
 <p>MANTENERE LA DISTANZA DI 2 METRI</p>	<p><b>ESAMIDI STATO</b></p> <p>a.s. 2020-2021</p>	<p>AUTODICHIARAZIONE</p>
 <p>SEGUIRE I PERCORSI INDICATI</p>	<p><b>PROTOCOLLO DI SICUREZZA COVID - 19</b></p>	<p>MAX N. 1 ACCOMPAGNATORE</p>
		<p>RICAMBIO D'ARIA - AERAZIONE NATURALE</p>

# “LINEE OPERATIVE PER GARANTIRE IL REGOLARE SVOLGIMENTO DEGLI ESAMI CONCLUSIVI DI STATO 2020/2021”

PROTOCOLLO D'INTESA tra Ministero dell'Istruzione  
e Organizzazioni sindacali del settore scuola  
24 maggio 2021

# PULIZIA

Preliminare pulizia approfondita con detergente neutro dei locali

Misure specifiche di pulizia delle superfici più toccate nei locali utilizzati per le sessioni d'esame

Dispenser di soluzione idroalcolica in più punti dell'istituto ed in particolare per l'accesso ai locali sede d'esame

# AUTODICHIARAZIONE

## AUTODICHIARAZIONE PER TUTTI

(presidenti, commissari, studenti, eventuale accompagnatore):

- Non avere febbre superiore a 37,5 nel giorno dell'esame e da almeno 3 giorni prima.
- Non essere stato in quarantena o isolamento domiciliare negli ultimi 14 giorni.
- Non essere stato in contatto negli ultimi 14 giorni, per quanto noto, con persone positive.
- Indossare la mascherina chirurgica

All'ingresso, misurazione della temperatura corporea con termoscanner senza registrazione del dato

# CANDIDATI

Convocazione candidati per fasce orarie

Convocazione sul sito e mail al candidato tramite RE

Il candidato dovrà essere a scuola 15 minuti prima ed andare via subito dopo l'esame

Max n. 1 accompagnatore

# LOCALI

Percorsi dedicati con segnaletica per l'ingresso e l'uscita

Distanziamento per tutti di almeno 2 metri all'interno del locale d'esame, anche in considerazione dello spazio di movimento

Ricambio d'aria ed aerazione naturale ambienti

Igienizzazione fra un candidato e l'altro

# MASCHERINE E DPI

Tutti devono usare la mascherina per l'intera permanenza nell'edificio scolastico:

- chirurgica per la Commissione, fornita ad ogni sessione dal datore di lavoro
- chirurgica per il candidato

Non potranno essere utilizzate mascherine di comunità ed è sconsigliato, per il candidato, l'uso di mascherine FFP2, secondo il parere del CTS n. 10 del 21.04.2021

Solo durante il colloquio il candidato può abbassare la mascherina, sempre mantenendo la distanza di 2 metri

**NON** sono necessari ulteriori DPI

Obbligo di igienizzare le mani in ingresso

# RIUNIONE PLENARIA

Le riunioni plenarie delle commissioni d'esame sono previste per il giorno 14 giugno 2021 alle ore 8,30

COMMISSIONE	CLASSI	AULA	PIANO
CELL01017 - XVII	5 A/C – 5 H	AULA N. 30	PRIMO
CELL02045 - XLV	5 A – 5 B	AULA N. 14	TERRA
CELL11010 - X	5 C – 5 E	AULA N. 25	PRIMO
CELL03018 - XVIII	5 D – 5 F	AULA N. 27	PRIMO
CELL02048 - XLVIII	5 G	CAVEA	TERRA

# AULE D'ESAME

COMMISSIONE	CLASSE	AULA ESAME	PIANO
CELL01017 - XVII	5 A/C – 5 H	AULA GIALLA	PRIMO
CELL02045 - XLV	5 A – 5 B	AULA N. 14	TERRA
CELL11010 - X	5 C – 5 E	AULA N. 13	TERRA
CELL03018 - XVIII	5 D – 5 F	AULA N. 5	TERRA
CELL02048 - XLVIII	5 G	Aula N. 1	TERRA

# PROCEDURE

Dinanzi ad ognuno dei due accessi all'Istituto vi sarà il collaboratore scolastico che quotidianamente:

- rileverà la temperatura corporea con termoscanner, senza conservazione del dato, di chiunque acceda all'Istituto
- farà compilare e firmare il modello di autodichiarazione
- fornirà le mascherine chirurgiche ai Presidenti ed ai Commissari
- disciplinerà i percorsi nel rispetto della distanza dei 2 metri

E' obbligatorio

- igienizzare le mani all'ingresso dell'Istituto
- mantenere la distanza interpersonale di 2 metri
- indossare la mascherina
- seguire i percorsi indicati

# LOCALI RIUNIONE PLENARIA

AULE PLENARIA 14/06/2021 - Ingressi e uscite - a.s. 2020/2021

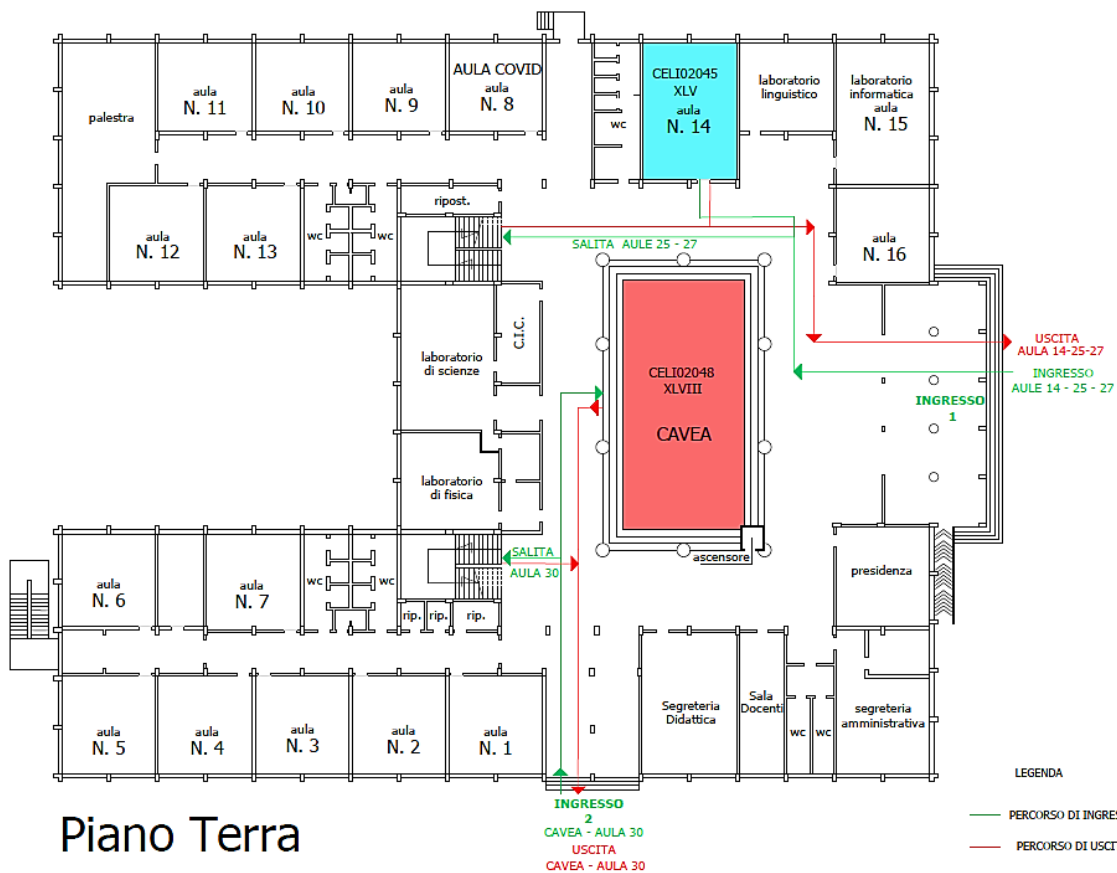

AULE PLENARIA 14/06/2021 - Ingressi e uscite - a.s. 2020/2021

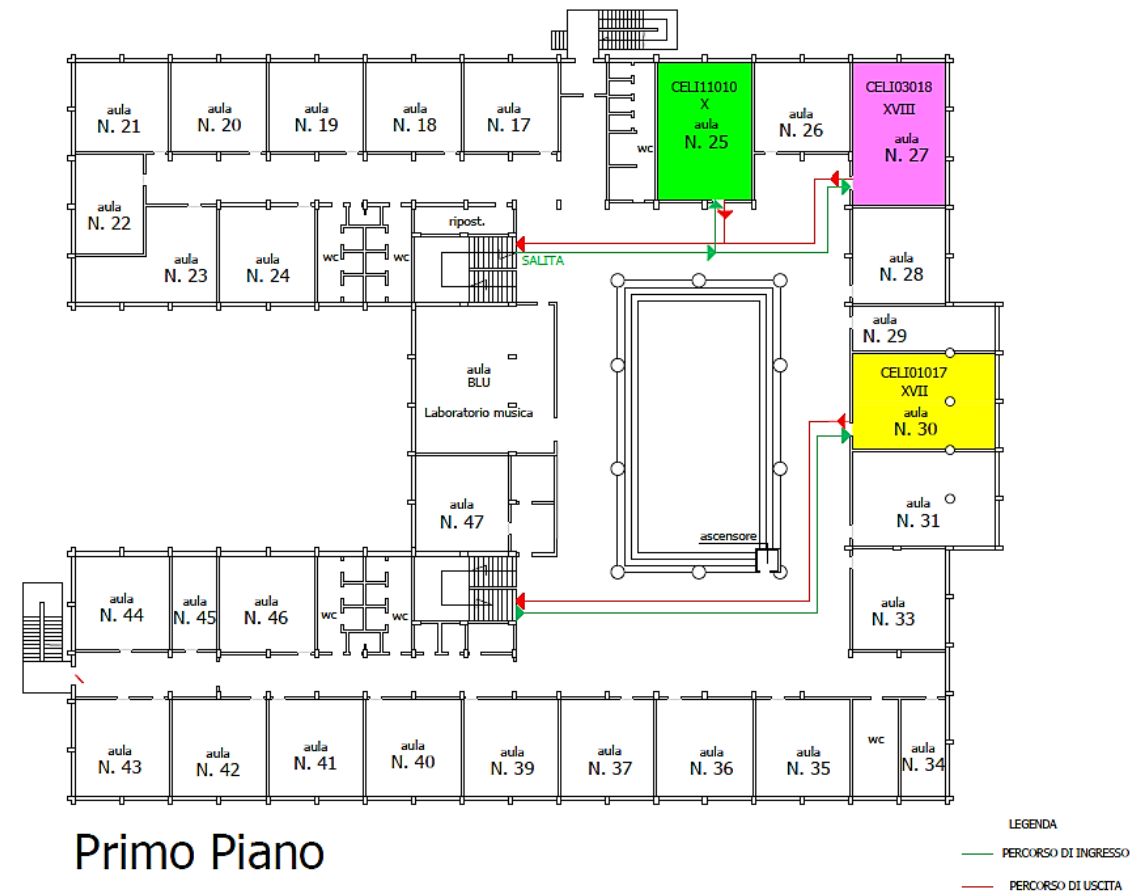

# AULE D'ESAME

AULE ESAMI DI STATO - Ingressi e uscite - a.s. 2020/2021

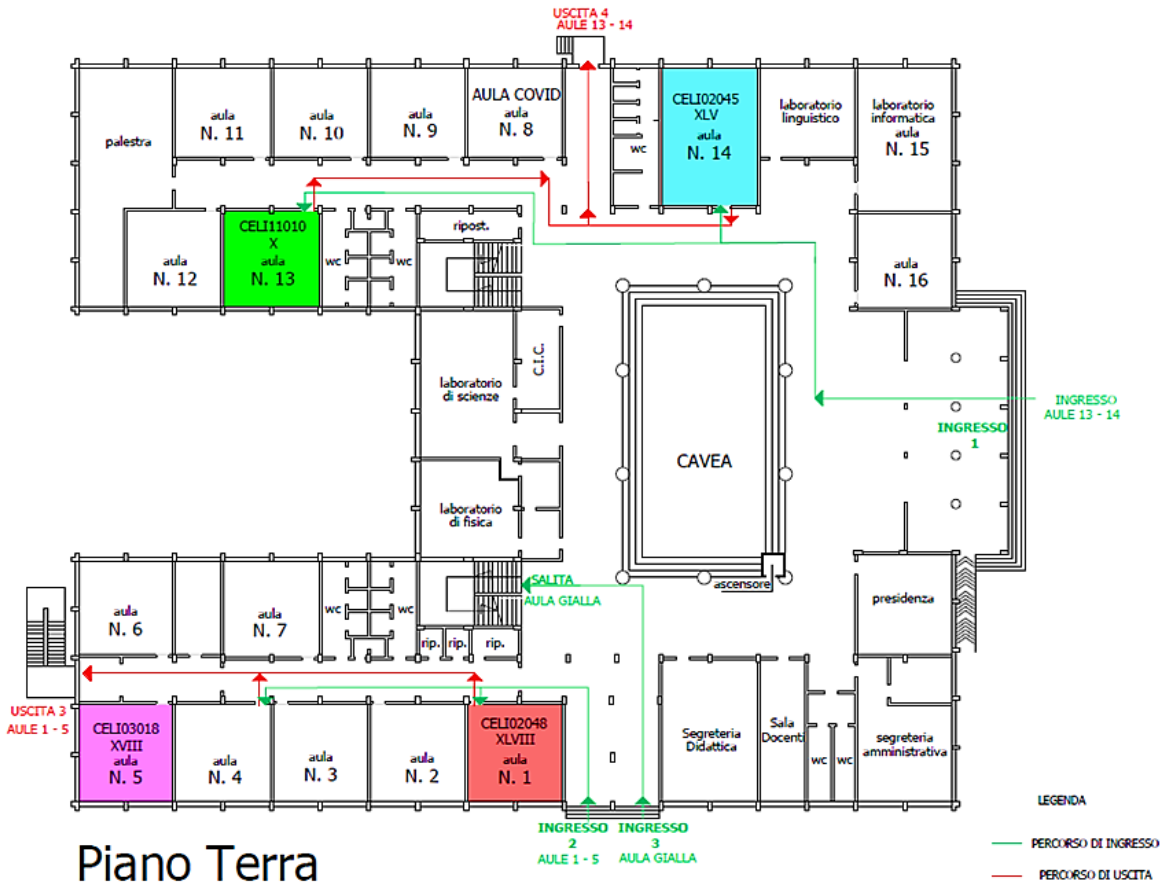

AULE ESAMI DI STATO - Ingressi e uscite - a.s. 2020/2021

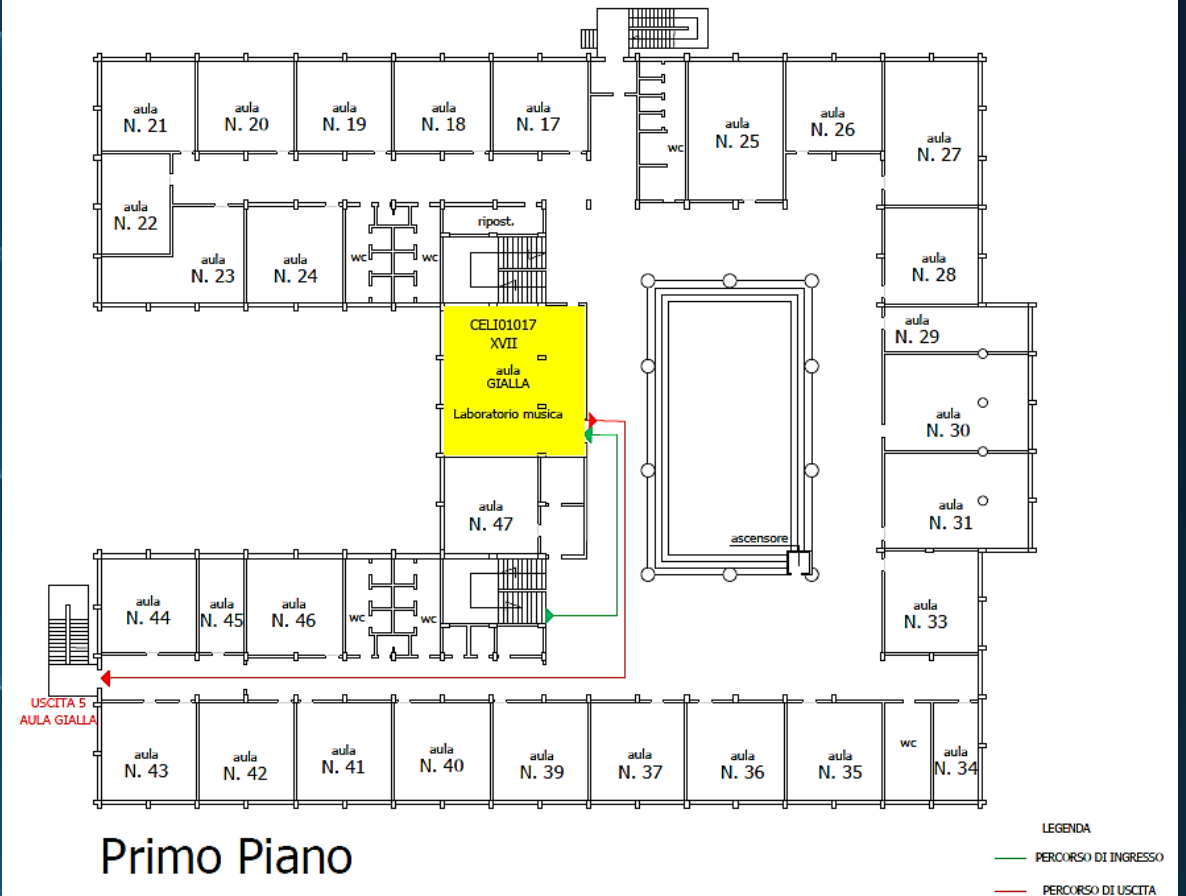

# PITTOGRAMMI COVID-19



**È obbligatorio  
indossare  
la maschera**



**MANTENERE  
LA DISTANZA  
DI SICUREZZA**